

Fundación Diagrama Intervención Psicosocial es una entidad sin ánimo de lucro que trabaja desde **1991** en la atención de las necesidades de personas vulnerables o en dificultad social, siempre desde la defensa y promoción de los Derechos Humanos.

La **misión** de la Fundación es promover y desarrollar **centros, servicios, programas e investigaciones** destinados a la **prevención y al tratamiento e integración** de todas aquellas **personas que se encuentren en dificultad o riesgo social**, en especial niños, jóvenes, familias, mujeres y personas en situación de dependencia.

Para llevar a cabo este objetivo, Diagrama cuenta con más de **5.000 profesionales** que, junto al voluntariado y diversas colaboraciones, forman un equipo humano de cerca de 5.400 personas que hacen posible la labor de servicio de la entidad.

La **visión** de Fundación Diagrama es ser un referente de **calidad, compromiso, buenas prácticas y eficiencia en la atención integral de personas vulnerables y en riesgo de exclusión**, trabajando a diario por su plena integración social. Para ello desarrolla un modelo de intervención global y especializado, basado en el bienestar de las personas y de la sociedad en su conjunto, así como en la continua mejora y optimización de sus procesos y recursos.

Como reconocimiento a su labor y trayectoria, la Fundación posee el Estatus Consultivo Especial ante el Consejo Económico y Social de las Naciones Unidas (ECOSOC), y es miembro de la Conferencia de ONG (CoNGO), entidad con Estatus Consultivo General ante el ECOSOC.



CONTACTO

Palma
C/ Llorenç Riber 16, bajos 07005
971245990

Ibiza 971298333

Correo electrónico:
baleareslabor@diagrama.org



www.fundaciondiagrama.es

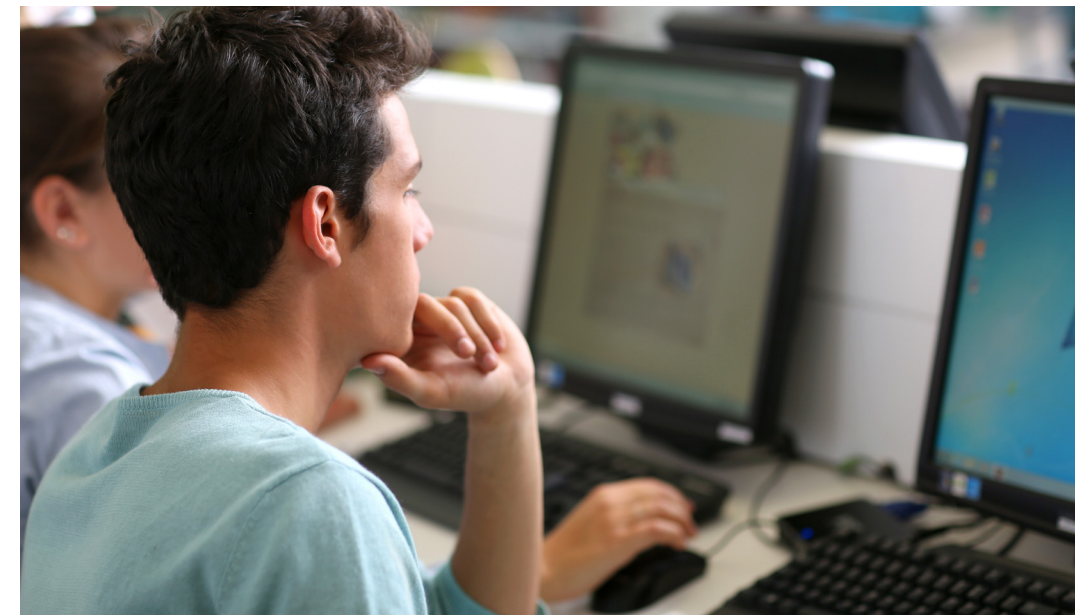

¿QUÉ ES EL PROGRAMA LABOR e-JOB?

El Programa de autonomía personal y de integración socio-laboral de adolescentes tutelados/as, extutelados/as y jóvenes que se encuentren en situación de dificultad social: LABOR-eJOB, se fundamenta en la necesidad de dotar al colectivo de jóvenes en riesgo de exclusión social de habilidades personales, sociales y laborales que les ayuden a mejorar su capacidad de inserción sociolaboral, desarrollando así, las competencias digitales exigidas en el actual mercado laboral y facilitándoles el acceso a un puesto de trabajo. Esta actividad está financiada por la Consejería de Asuntos Sociales y Deportes, dentro de la convocatoria de subvenciones dirigidas a la realización de programas de interés general con cargo a la asignación tributaria del 0,7% del Impuesto sobre la Renta de las Personas Físicas. Desde el Programa LABOR-eJOB se pretende dar cobertura al colectivo de jóvenes con edades comprendidas entre los 16 y los 30 años que se encuentren en situación o riesgo de exclusión social.

¿DÓNDE ACTÚA?

El Programa LABOR-eJOB se desarrolla en Mallorca, Menorca, Ibiza y Formentera.

¿QUÉ ACCIONES DESARROLLA?

El Programa Labor e-Job lleva a cabo diferentes acciones para atender las necesidades de personas jóvenes a través de los siguientes servicios:



Servicio de orientación y motivación: desde este servicio se dará a conocer el Programa en su totalidad, analizando la situación personal del/la joven para ayudarle a definir sus futuros objetivos personales y laborales. Se tratará de insistir en ideas como que la inserción y participación en este Programa suponga intervenir en un proceso de duración variable, no impuesto sino compartido, y que implicará necesariamente un compromiso por ambas partes, en el que el/la profesional ofrece unos recursos, y trata de favorecer la motivación del/la joven mediante su ayuda y apoyo.



Servicio de formación personalizada: trata por un lado de dotar de conocimientos, herramientas y habilidades básicas a los/as jóvenes para alcanzar su inserción laboral con mayor probabilidad de éxito (formación interna), y por otro, de derivar e incorporar al/la joven a recursos de formación externa.



Servicio de ayuda al empleo: identifica sectores de actividad laboral donde los/as jóvenes puedan desarrollar su trabajo, estableciendo una coordinación fluida con las entidades de inserción sociolaboral de las Islas Baleares, para poder ofrecer a estos/as jóvenes los máximos recursos y servicios de los que se dispone.



Servicio de seguimiento: se desarrollará a lo largo de todo el proceso, no acaba con la contratación laboral del/la usuario/a, sino que se mantiene el seguimiento de cada caso hasta que el/la joven ha adquirido herramientas suficientes para desenvolverse de forma autónoma. Así, dicho servicio se complementará y coordinará estrechamente con el resto de actuaciones que conforman el Programa.

